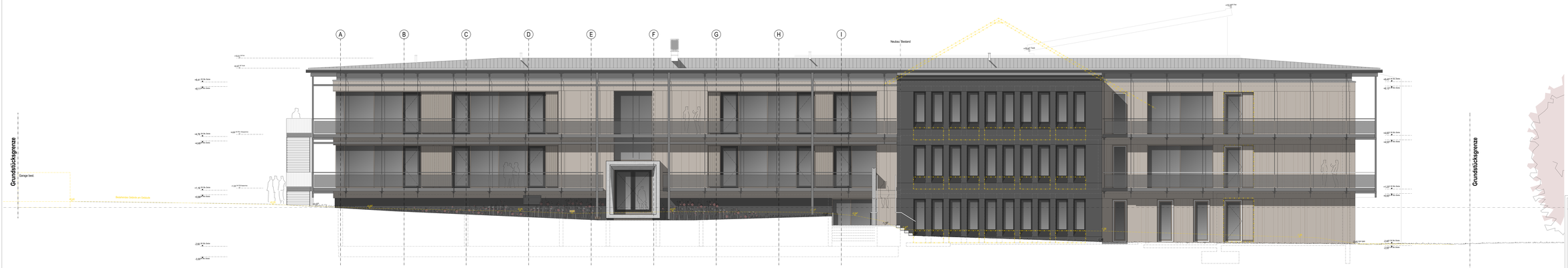

Ansicht Nord - Gebäude

Ansicht Nord - Kantstraße

WICHTIGE HINWEISE

EBENHEITSTOLERANZEN FÜR FLÄCHEN
Die Ebenheitstoleranzen entsprechen mindestens
- von Decken und Wänden nach DIN 18202 Tabelle 3, Zeile 5

AUSFÜHRUNG
Die Ausführungsplänen sind nur in Verbindung mit den gültigen Schal- und Bewehrungsplänen des Tragwerksplaners, sowie den Detailzeichnungen der Fachingenieure gültig sowohl den eigenstatten Angaben.
- Detailzeichnungen und nach Angaben Tragwerksplaner auszuführen.
- Die Ausführung erfolgt nach den Angaben der Fachingenieure, Herstellerrichtlinien, Anschlussnehmen gemäß Stabilpläne und konstruktiver Erfordernis.
- Fenstern, BRH Fenster und Brüstungen verstehen sich von OK Belag/ Fußboden bis UK ende Sturz.

PRÜFPFLICHTEN DES AUFTRAGNEHMERS
- Sämtliche Maße sind vom AN eigenverantwortlich auf der Baustelle zu überprüfen. Abweichungen sind der Bauleitung unverzüglich anzuzeigen.
- Die Ausführung erfolgt ausschließlich, den Aufträgnehmer auf etwaige Unstimmigkeiten der Ausführungsunterlagen hinzuweisen (VOB, § 3 Ziffer 3, § 13, Ziffer 3). Ich wird ausdrücklich darauf hingewiesen, dass im Ausführungsplan das Architektenwerk keine vollständige Ausspannungsplanung eingezeichnet ist.

PLANGELTUNGSBEREICH / PLANDARSTELLUNG
- Der Plan ist nur gültig für den im Plankopf angegebenen Planinhalt und Planausschnitt. Angezeigte Bauteile / Grundstücksgrenzen / Nachbarbebauung / Umgebung / Gelände / Bäume / Pflanzen / Möbel / Autos / Menschen / Fahrräder / Grundriss Plan wurde in 2D erstellt. Daher stammende Kurven, sowie gedrehte Schraffuren innerhalb eines Bauteils stellen keine Ausführungsvorgabe dar. Es gelten die Angaben der Bemaßung.

Die Planinhalt ist auch bei digitaler Planübergabe nur für den Maßstab gültig, der für die Behandlung als Papierausdruck gedacht ist. Informationsgewinn durch Ziehen/ Messen/zoomen ist unzulässig.
- Die Pläne dürfen ohne Zustimmung des Verfassers weder vervielfältigt noch Dritten, als Grundlage für die Vertragsrechte Werkstatt-/Montageplanung des AN, Werke und sowerit die zweckgen Herstellerzeichnungen zu beachten. Ab auch alle Leistungsbeschreibungen Menge, Qualitätsgrad und Baustoffe zu Gesamtfirm. Dies gilt im besonderen Maße für statik tragende Konstruktionsteile wie Stützen, Decken, Wände, Treppen, Fassaden, Küchen, Schrankwände etc.

BRANDSCHUTZ / FACHPLANUNGEN
- Dieser Plan gilt nur in Verbindung mit den gültigen Brandschutzschwarz Zeichen und Planlisten. Der Brandschutz-narrhaus ist selbstständig und eigenverantwortlich einzuleiten. Aus diesem und alle brandschutzrelevanten Angaben zu entnehmen, insbesondere Rettungswege, Brandabschnitte, Feuerwiderstandsklassen, Brandschutztüren und Brandschutzklappen. Brandschutzrelevante Gerätetypen in den Architekturplänen sind nur informativ und erfordern keinen Anspruch auf Vollständigkeit.

Dieser Plan gilt nur in Verbindung mit den gültigen Ausführungsplänen der Fachplaner (HLS / ELT / Küche / etc), sowie mit den gültigen freigegebenen Werkpapierplänen der Fachfirmen (Fassadenbauer / Schlosser / ...). Sämtliche Ausführungen der Fachplanungen haben nach diesen freigegebenen Plänen zu erfolgen unter Anwesung der Fachbauleitung. Diesbezügliche Angaben im Architektenplan sind rein informativ. Vorabmitgeteilt sind unverzüglich der Bauleitung anzuzeigen.

ÄNDERUNGEN

INDEX	DATUM	ÄNDERUNG	GEZ/PR	GEZ/KL

LEGENDE

Angaben Aussparungen
- DD Deckendurchbruch
- DA Deckenaussparung
- DS Deckenschlitz
- WD Wanddurchbruch
- WA Wandaussparung
- WS Wandschlitz
- WSK Wandschlitz sweep
- FBD Fußbodendurchbruch
- FBA Fußbodenaussparung
- FSK Fußbodenschlitz
- FA Fundamentaussparung
- FS Fundamentschlitz

- Kote Fertiboo OKR / UKR
- Kote Ausbau OKF / UKF

Abkürzungen
- H Heizung
- L Lüftung
- S Sanitär
- E Elektro
- G Gas
- BK Brüstchen ü OKF
- UK Unterkante
- LO Lichtschacht
- HEN Heizkörpernische
- n.a. n.a.
- n.a. n.a.
- n.a. n.a.
- n.a. n.a.

- RTB Rollladenkasten
- FTB Fertigfußboden

Angaben Bodenbeläge
- wb wiederverwendbarer / weiterverbaubarer
- n nachhaltig
- ne nicht nachhaltig
- fb fliesenbelag
- BBA Beton und Bodenbelagsarbeiten
- NA Nebenarbeiten
- LD Lichter Durchgang
- n.a. n.a.
- n.a. n.a.
- n.a. n.a.
- n.a. n.a.

Angaben Materialien
- Stahlbeton Ziegel nach Statik
- Beton/Bodenplatte
- unbewehrter Beton
- Bewehrung
- Leichtbetonwand
- Mauerwerk (Vollziegel)
- Abgemauerte, gemäß Schnitte/ Ortbeton, etwa Kies gewachsener Boden
- Kiesschicht
- n.a.
- n.a.
- n.a.
- n.a.
- n.a.
- n.a.

UNIPROJECT

BAUHERR
Landkreis Neuburg Schrobenhausen
Amt für Jugend und Familie
vertr. d. den Landrat Peter von der Grün
86633 Neuburg an der Donau

ARCHITEKT / PLANUNG

AUSFÜHRUNGSPLANUNG

PLANINHALT
Ansicht Nord

PLANNR.
1805-570

DATUM

MASSSTAB
1:50, 1:1250

Projekt: 2.001.000 m²
Projektnr.:
Urheberschutz nach DIN 34 Abschnitt 5